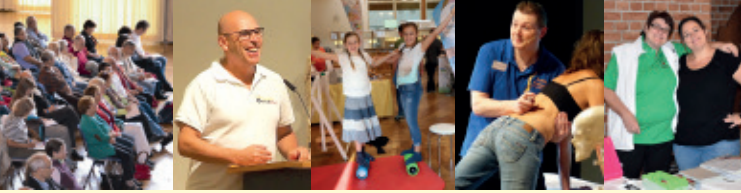

16. DORN-Kongress

mit großer kostenfreier GESUNDHEITS-AUSSTELLUNG

19.–20. Oktober 2024
9.00–18.00 Uhr in der
Stadthalle Memmingen

Programm

Ausstellung, Vorträge, Workshops, Behandlungen: Für Interessierte, Schmerz-Betroffene, Gesunde zum Vorbeugen, Therapeuten, Ärzte, Heilpraktiker und Gesundheitsberater.
JEDER ist willkommen!

OrthoDorn GmbH DORNBEWEGUNG

www.dorn-kongress.de Stand: Oktober 2024

Ein interessanter Kongress für Jedermann!

Ja, Sie haben richtig gelesen: für Jedermann! Denn auch die DORN-Anwendung sollte für jeden sein – sowohl als Schmerzbetroffener, als auch als Anwender. Deswegen ist unser DORN-Kongress auch für jeden zugänglich und verständlich organisiert. Wir bieten insgesamt 13 Vorträge und 36 Workshops rund um das Thema DORN und Rückengesundheit – diese werden Sie in diesem Programmheft alle finden. Sogar ein 4-teiliger DORN-Schnupperkurs zum Kennenlernen und Erlernen der DORN-Anwendung ist dabei! Sie können also ohne Fachwissen oder Vorkenntnisse an einigen unserer Workshops teilnehmen und sich davon überzeugen lassen, wie einfach es sein kann, sich und seinen Lieben bei Rücken- und Gelenkproblemen – aber auch bei anderen Beschwerden – helfen zu können! DORN ist und bleibt was es ist: so einfach wie genial und die nötige Hilfe zur Selbsthilfe. Deswegen ist uns der Kongress auch so wichtig – hier bleibt DORN wie es im Sinne von Dieter Dorn gelehrt wurde.

Aber auch Anwender und Experten kommen nicht zu kurz! Durch die Einteilung der Workshops in Wissensstände und Vorkenntnisse, können Sie leicht erkennen, ob ein bestimmter Workshop für Sie geeignet ist. Durch die Vielzahl an Therapeuten, Anwendern und Ärzten vor Ort, ergeben sich auch immer gute Gespräche, Kontakte und neue Möglichkeiten.

In unserer **kostenfreien Gesundheitsausstellung**, können Sie staunen, sich informieren und Impulse für neue Wege vermittelt bekommen. Auch hier achten wir auf eine facettenreiche Auswahl.

Wir freuen uns auf Altbekannte, neue Interessierte und ganz viele neugierige Besucher!

Ihre OrthoDorn GmbH und DORN-Bewegung

Erhard Seiler, Brigitte Klose, Silke Dorn
und alle weiteren Mitwirkenden des DORN-Kongresses!

Spaß

Der DORN-Kongress ist auch immer Treffpunkt für DORN-Anwender, Interessierte und Schmerzgeplagte aus ganz Deutschland und auch über die Grenzen hinaus.

DORN ist auch eine Art Familie und jeder wird mehr als herzlich aufgenommen!

Egal ob bekannt oder neu – Wir freuen uns auf euch und eure Geschichten, Erfahrungen und Erlebnisse.

19. und 20. Oktober 2024
9.00 – 18.00 Uhr in der
Stadthalle Memmingen

Veranstaltungsort:

Stadthalle Memmingen
Platz der Deutschen Einheit 1
87700 Memmingen

Veranstalter:

OrthoDorn GmbH
Isarstr. 1a, 83026 Rosenheim
Tel.: 08031- 809 38 33, messe@gesund-media.de
www.dorn-kongress.de

in Zusammenarbeit mit der

DORNBEWEGUNG

Illerstr. 13, 87763 Lautrach
Tel.: 0800/9371937, info@dorn-bewegung.com
www.dorn-bewegung.com

Workshops

Es werden insgesamt 36 Workshops in 4 verschiedenen Räumen angeboten.

Für jeden ist etwas dabei und dank den Markierungen „Anfänger, Anwender und Experten" können Sie auch einfach sehen, ob der Workshop für Sie geeignet ist.

Preise:

Ausstellung	**frei!**	• **kostenfreie Ausstellung** • **Behandlungsdemonstrationen**
Tageskarte	35,- €	• Einlass zu allen Vorträgen • Berechtigung Workshopkarten zu erwerben*
Wochen-endkarte	45,- €	• Einlass zu allen Vorträgen • Berechtigung Workshopkarten zu erwerben*
Workshop-Einzelkarte	20,- €*	• weiterbilden, kennenlernen, austauschen, Kontakte knüpfen...

* Der Besuch der Workshops ist nur in Verbindung mit einer Tages- oder Wochenendkarte möglich!

Kartenvorverkauf:
www.dorn-kongress.de/karten

live erleben

Die Behandlungsdemonstrationen sind ein fester Bestandteil des DORN-Kongresses.

Hier wird gezeigt, wie die DORN-Anwendung funktioniert und auch praktiziert.

Es ist eine gute Gelegenheit, die DORN-Anwendung kennenzulernen. Zudem kann sich jeder für eine kleine Spende Probebehandeln lassen.

Hallo meine Lieben,

ich freue mich, dass der DORN-Kongress seit inzwischen 11 Jahren eine etablierte Veranstaltung in der Memminger Stadthalle geworden ist. Jedes Jahr begrüßen wir Gäste aus dem Großraum Memmingen, aber auch aus ganz Deutschland, welche kommen, um sich zu informieren, fortzubilden und natürlich, sich mit der DORN-Gemeinschaft, ach ich möchte lieber sagen "DORN-Familie", zu treffen.

Immer wieder sehen wir, wie neue Gesundheits- und DORN-Interessierte vor Ort ins Gespräch kommen, viele neue Sachen kennenlernen sowie ausprobieren und sich letztlich zum Abschied am Sonntagabend freundschaftlich in die Arme fallen. Nicht selten, um dann beim nächsten Kongress voller Tatendrang und wissbegierig dabei zu sein – das ist nämlich das Gute an DORN: Hilfe zur Selbsthilfe ist hier das A und O! Jeder kann lernen sich und seinen Lieben bei Rücken- und Gelenkproblemen aktiv zu helfen – dazu braucht es nur ein wenig Fingerspitzengefühl.

In unserer kostenfrei zugänglichen Gesundheitsausstellung kann jeder dabei sein und unsere Vielzahl an Ausstellern aus dem Bereich Gesundheit in einer freundlichen und offenen Atmosphäre kennenlernen.

Ich freue mich sehr, euch alle im Oktober wiederzusehen, aber auch viele neue Besucher zu begrüßen um ein weiteres Mal mitzuerleben, wie großartig DORN die Menschen zusammenführt.

Bis dahin alles Gute! Euer

Erhard Seiler

Erhard Seiler
Veranstalter des DORN-Kongresses

Liebe Besucherinnen und Besucher,

"DORN" ist eine Praktik, deren Hauptaugenmerk bei "Hilfe zur Selbsthilfe" liegt. Der Anwender behandelt mit leichten, gezielten Handgriffen unter natürlichen Bewegungen des Klienten. So können sich Blockaden leicht lösen und Dysbalancen selbst regulierend in die richtige Ordnung kommen. Die eigentliche Hauptaufgabe jedoch ist, den Menschen aufzuklären, weshalb es zu dem Problem gekommen sein könnte und wie man sich selbst behandeln kann oder bestenfalls "nur" vorbeugen. Das ist einer der Grundgedanken vom Namensgeber Dieter Dorn, der diese großartige, für jeden erlernbare Anwendung entwickelt hat. Damit DORN im Original erhalten bleibt, haben wir vor einigen Jahren die DORN-Bewegung gegründet. Wir prüfen und zertifizieren neue DORN-Anwender und tragen Sie auf unserer Homepage ein, damit jeder sicher sein kann, dass andere Behandler sowie Seminarleiter, nach original DORN anwenden.

Dieter Dorn sprach auch immer von der "DORN-Familie" – auf dem DORN-Kongress kann man dies auch deutlich sehen und spüren! Auch ohne die vielen ehrenamtlichen Helfer, Aussteller, Referenten und zahlreichen Besuchern, wäre der Kongress nicht möglich. Danke dafür! Mein herzlicher Dank gilt auch Erhard Seiler und Brigitte Klose, die den größten Teil davon leisten.

Wir freuen uns auf Sie und laden gern alle Besucher, Aussteller und Referenten am Stand der DORN-Bewegung zu Kaffee, Kuchen und interessanten Gesprächen ein.

Ich freue mich auf ein wunderschönes, interessantes und lehrreiches Wochenende in Memmingen.
Alles Liebe, Eure

Silke Dorn
Vorsitzende der DORN-Bewegung

DORNBEWEGUNG

Sehr geehrte Damen und Herren,
liebe Gäste,

herzlich willkommen zum 16. DORN-Kongress in Memmingen. Ich freue mich, wenn Sie in unsere Stadthalle kommen, um die DORN-Anwendung kennenzulernen und Impulse für neue Wege zu erhalten!

Dieter Dorn, der Lautracher Landwirt und Sägewerksbetreiber, entwickelte in den 1980er Jahren seine manuelle Therapie als nachhaltige Unterstützung bei Gelenk- und Rückenbeschwerden. Die DORN-Anwendung hat sich über die Jahrzehnte in der Praxis etabliert und verhilft seit dem vielen Menschen zu einer Linderung ihrer Schmerzen.

Neben den Ständen zahlreicher Aussteller aus den Bereichen Gesundheit, DORN-Anwendungen, Wellness, Fitness, Ernährung, Lebenshilfe u.v.m. welche für jeden kostenfrei zu besuchen ist, bieten Ihnen auch die 13 Vorträge und 36 Workshops unzählige Möglichkeiten, sich umfassend zu informieren und Neues zu entdecken und zu erlernen.

Ich wünsche Ihnen einen angenehmen Aufenthalt in unserer wunderschönen Stadt und dem Kongress viel Erfolg.

Ihr

Jan Rothenbacher
Oberbürgermeister

Vorträge:

13 Vorträge rund um DORN, Rückengesundheit, Gelenke, Motivation und Gesundheit allgemein.

Unsere Referenten sind mit Erfahrung, Fachwissen, Herzblut und guter Laune für Sie da!

Workshops:

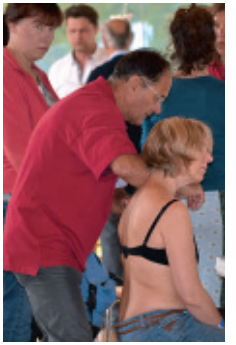

Es werden insgesamt 36 Workshops in 4 verschiedenen Räumen angeboten. Für jeden ist etwas dabei und dank den Markierungen „Anfänger, Anwender und Experten“ können Sie auch einfach sehen, ob der Workshop für Sie geeignet ist.

Behandlungs-Demonstrationen:

Die Behandlungsdemonstrationen sind ein fester Bestandteil des DORN-Kongresses.

Hier wird gezeigt, wie die DORN-Anwendung funktioniert und auch vor Ort praktiziert.

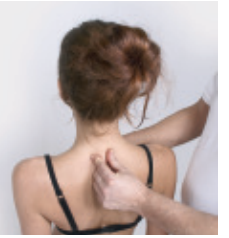

Es ist eine gute Gelegenheit, die DORN-Anwendung kennenzulernen. Zudem kann sich jeder für eine kleine Spende Probebehandeln lassen.

Kurzübersicht der Vorträge

Vorträge am Samstag

V 01 10.00–10.45 Uhr
Michael Rau • Einführung in DORN

V 02 11.00–11.45 Uhr
Silke Dorn • Das Becken – Wichtiges Fundament für die Bandscheiben, Schwangerschaften u.v.m.

V 03 12.00–13.30 Uhr
Thomas Baschab • Erfolg beginnt im Kopf – Mit mentalem Training DORN unterstützen.

V 04 14.00–14.45 Uhr
Emine Altintas • Die Wichtigkeit der DORN-Anwendung in der ganzheitlichen Therapie.

V 05 15.00–15.45 Uhr
Wilhelm Kirchner • DORN und Hypnose.

V 06 16.00–16.45 Uhr
Thomas Eberl • Schmerzfrei – Ein Leben lang!

V 07 17.00–17.45 Uhr
Prof. Dr. C. Schulte-Uebbing • Schadstoffe in Tattoos und Parfüms.

Vorträge am Sonntag

V 08 10.00–10.45 Uhr
Thomas Marx • Myofasziale Schmerzbehandlung.

V 09 11.00–11.45 Uhr
Anton Riegele • Energetische Atlaszentrierung.

V 10 12.00–12.45 Uhr
Doris Böhm • Vorbeugung ist die beste Medizin – Gesundheitszustand am Körper ablesen.

V 11 14.00–14.45 Uhr
Karl Schwanner • Beckenboden, Herz, Rücken und DORN nach westlicher und östlicher Methode.

V 12 15.00–15.45 Uhr
Jutta Leininger • Lebenslust – Ein bisschen mehr Sex würde uns allen gut tun.

V 13 16.00–16.45 Uhr
Otto Lichtner • Die Wirbel & Gelenke Lebensmusik.

Samstag • 9.30–10.00 Uhr

Eröffnung des 16. DORN-Kongresses mit Reinhard Dorn (Sohn von Dieter Dorn), Jan Rothenbacher (Oberbürgermeister Memmingen) und Erhard Seiler (Veranstalter) im kleinen Saal.

V 01 • Samstag • 10.00–10.45 Uhr

Michael Rau
Heilpraktiker; 76448 Durmersheim

Einführung in DORN – Entstehung/ Geschichte/Entwicklung/Vorgehen/ Hintergründe.

Dieser Vortrag ist für alle die die DORN-Anwendung kennen lernen und sich über DORN informieren wollen. Wie ist DORN entstanden, wie ist diese Methode im Laufe der Jahre gewachsen und was kann JEDER mit dieser einfachen und genialen Anwendung bewirken und erreichen? "Hilfe zur Selbsthilfe" wird hier groß geschrieben und sollte in jedem Haushalt Thema sein. Denn wie Dieter Dorn immer sagte: "In jede Familie gehört ein DORN-Anwender".

V 02 • Samstag • 11.00–11.45 Uhr

Silke Dorn
Vorsitzende der DORN-Bewegung, EHF-Practitioner, Gesundheits- und Energieberaterin; 87742 Dirlewang

Das Becken – Wichtiges Fundament für die Bandscheiben, Schwangerschaften und vieles mehr.

Das Becken ist das Fundament unserer Wirbelsäule. Ist es aus dem Lot, kann dies verheerende Folgen für unsere Bandscheiben haben, bis hin zu einem Bandscheibenvorfall.

Aber auch bei der Familienplanung kann ein ungerades Becken zu Unfruchtbarkeit der Frau, aber auch des Mannes (!) führen, sowie zu vorzeitigem Abbruch. Erfahren Sie, wie Sie selbst Zuhause ihr Becken richten und im Lot halten können.

V 03 • Samstag • 12.00–13.30 Uhr

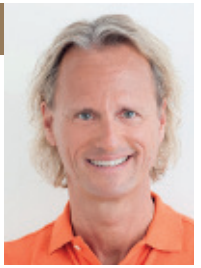

Thomas Baschab
Mentalcoach, Sportler-Mentalcoach;
29575 Altenmedingen

**Erfolg beginnt im Kopf –
Mit mentalem Training die
DORN-Anwendung unterstützen.**

Immer mehr leisten müssen, um immer bessere Ergebnisse zu erzielen, ist als Konzept absolut nicht mehr zeitgemäß. Sei es für die Verbesserung der momentanen Situation oder zum Erreichen der Lebensziele – „mit weniger Aufwand bessere Ergebnisse zu erzielen" – ist der Anspruch und die Notwendigkeit unserer Zeit. Thomas Baschab lässt Sie in diesem Vortrag die Faszination des mentalen Trainings erleben. Faszinierend, mitreißend und mit vielen AHA-Effekten.

V 04 • Samstag • 14.00–14.45 Uhr

Emine Altintas
Heilpraktikerin, DORN-Ausbilderin,
Krankenschwester, Ganzheitstherapeutin TCM/Homöopathie;
35410 Hungen

**Die Wichtigkeit der DORN-
Anwendung in der ganzheitlichen Therapie.**

In meiner Praxis, in der ich Akupunktur nach der TCM anbiete, setze ich auf eine ganzheitliche Therapie, die die DORN-Methode, Homöopathie und Traditionelle Chinesische Medizin (TCM) miteinander verbindet. Jede dieser Therapieformen ergänzt die andere, und alle verfolgen einen ganzheitlichen Ansatz. Bei der DORN-Methode liegt mein Fokus auf dem gesamten Bewegungsapparat, denn alle Heilungshindernisse, die der Patient mitbringt, manifestieren sich nicht nur auf der physischen Ebene, sondern auch auf anderen Ebenen.

V 05 • Samstag • 15.00–15.45 Uhr

Wilhelm Kirchner
Magie-der-Hypnose; 93426 Roding

**DORN und Hypnose – Was kann ich
als DORN-Anwender tun?**

In diesem Vortrag erfahren Sie, wie einfach Hypnose zu erlernen ist und wie Sie als DORN-Anwender Ihren Klienten bei vielen Problemen, die auch indirekt mit Schmerzen und Wirbelsäulen- und Gelenkproblemen in Verbindung stehen können, hilfreich zur Seite stehen können (z.B. rauchfrei, Gewichtsreduktion, Ängste). Zusätzlich können Sie Hypnose live erleben.

V 06 • Samstag • 16.00–16.45 Uhr

Thomas Eberl
Diplom Sportwissenschaftler;
84163 Marklkofen

**Schmerzfrei – Ein Leben lang!
Die Verlängerung der DORN-
Anwendung durch eigenständige
Therapiemaßnahmen.**

In meinem Vortrag zeige ich, wie einfach jeder Mensch effektive Bewegungs- und Entspannungseinheiten in den Alltag integrieren und so der anhaltende Behandlungserfolg gewährleistet werden kann. Mein ganzheitliches Programm enthält jede Menge Tipps und effektive Übungen, die mit wenig Zeit und Anstrengung umgesetzt werden können.

V 07 • Samstag • 17.00–17.45 Uhr

Prof. Dr. C. Schulte-Uebbing
Frauenarzt, Umweltmediziner, Onkologe, Spezialist für Naturheilverfahren, Akupunktur und die Psychosomatische Grundversorgung;
80333 München

Schadstoffe in Tattoos und Parfüms und die Möglichkeiten der Entgiftung.

Neuste wissenschaftliche Publikationen zeigen, dass Manche/er durch eine Tätowierung nach Wochen, bis hin zu Jahrzehnten gesundheitliche Probleme entwickeln kann. Tätowierungen können Giftstoffe enthalten und krank machen. Es kann zu Problemen im Lymph-System kommen. Auch verknotete und entzündliche Gewebsreaktionen sowie Verkapselungen und das Wachstum von Tumoren kann gefördert werden. Schadstoffe in Parfüms können Allergien auslösen aber auch die Leber schädigen. Erfahren Sie in diesem Vortrag, wie Sie gegenwirken können.

V 08 • Sonntag • 10.00–10.45 Uhr

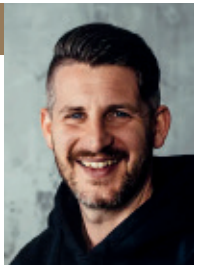

Thomas Marx
Physiotherapeuth, Osteopath, Chiropraktiker, Heilpraktiker; 50829 Köln

Die neuesten Erkenntnisse aus der myofaszialen Schmerzbehandlung.

Wo ist die Quelle der myofaszialen Verklebungen wirklich? Was hat der Sympathikus mit dem myofaszialen Septum, im Bereich des Perimysiums zutun? Und wie kann ich starke chronische Fibrotisierungen in der Tiefe entgegenwirken? Dies und vieles mehr erfahren Sie in diesem Vortrag.

V 09 • Sonntag • 11.00–11.45 Uhr

Anton Riegele
Panek Therapiebedarf;
87666 Ingenried

Energetische Atlaszentrierung (Atlaslogie) als Ergänzung zu DORN.

Atlaslogie wirkt auf der bioenergetischen und feinstofflichen Ebene genauso wie im physischen Bereich. Die Aufgabe der Atlaslogie liegt darin, in sanfter Weise die ganze Wirbelsäule in einer bestmöglichen Statik zu halten. Es ist kaum vorstellbar, wie viele Nervenimpulse jede Sekunde vom Gehirn aus in den Körper gehen. Fast alle Nerven verlassen den Kopf über das Rückenmark. Im meinem heutigen Vortrag stelle ich Ihnen die Atlaslogie vor und zeige die Möglichkeiten der sanften Atlaszentrierung.

V 10 • Sonntag • 12.00–12.45Uhr

Doris Böhm
Heilpraktikerin, Seminarleiterin, Physiognomin; 91126 Schwabach

Vorbeugung ist die beste Medizin – den Gesundheitszustand am Körper bzw. an der „Nasenspitze“ ablesen.

Mit Hilfe unserer Beobachtungen am Körper des Gegenübers können wir Mängel und Schwächen erkennen. Am Zustand der Körperspannung, Körperhaltung, Beweglichkeit und Haut lassen sich Rückschlüsse auf dessen Vitalität ziehen. Im Gesicht können wir mit Hilfe der Pathophysiognomie und Antlitzanalyse anhand von Falten, Farbveränderungen, Muttermalen, usw. ablesen, wie es um die Gesundheit steht. Die Zeichen einer Erkrankung sind oft bereits Jahre vor dem Ausbruch sichtbar. Beraten wir Betroffene entsprechend, können diese rechtzeitig gegensteuern.

V 11 • Sonntag • 14.00–14.45 Uhr

Karl Schwanner
DTB-Trainer Beckenboden,
QiGong-Lehrer, DTB-Rückentrainer;
84079 Bruckberg

Beckenboden, Herz, Blutkreislauf, Durchblutung, Osteoporose, Rücken und DORN nach westlicher und östlicher Methode.

Die genannten Themen gewinnen in unserer Gesellschaft immer mehr an Bedeutung und können große Auswirkung auf unseren Gesundheitszustand haben. Interessante Sichtweisen aus der chinesischen Philosophie zu diesen Themen werden aufgezeigt. Die Zuhörer lernen Zusammenhänge aus östlicher Medizin und westlicher Methode und Sichtweise (auch DORN) sowie Ernährungshinweise aus der antiken chinesischen Ernährungslehre kennen.

V 12 • Sonntag • 15.00–15.45 Uhr

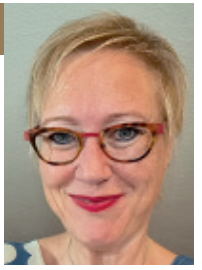

Jutta Leininger
Heilpraktikerin, Spiralstabilisation,
Sexualtherapeutin; 87437 Kempten

Lebenslust – Ein bisschen mehr Sex würde uns allen gut tun.

Lassen Sie sich inspirieren und entdecken Sie die Geheimnisse einer erfüllten und lustvollen Sexualität! Im Vortrag erfahren Sie, wie Sie Ihre Beziehung beleben, Ihre Lust steigern und Ihr Leben insgesamt positiv beeinflussen können. Lernen Sie, wie Sie aus dem Alltagstrott ausbrechen und sich wieder mehr Lebensfreude und Leidenschaft gönnen. Erleben Sie prickelnde Momente und lassen Sie sich von mir zu neuen Höhenflügen verführen.

V 13 • Sonntag • 16.00–16.45 Uhr

Otto Lichtner
Schwingungsmediziner;
87463 Dietmannsried

Die DORN / Wirbel & Gelenke Lebensmusik.

Im therapeutischen Bereich habe ich für die Organe und Körperteile Themen, wie z.B. das Urvertrauen einen großen Fundus an Schwingungsmedizin-Produkten erstellt und ein weltweites Therapeuten Netzwerk gegründet, durch die DORN-Anwender erstmals die Gelegenheit haben, ihre Wirbelsäulen- und Gelenkarbeit mit heilenden Klängen zu untermalen. Die hohen Schwingungen unterstützen die DORN-Anwender auf allen Ebenen und können stabilisieren, mobilisieren und eventuelle Blockaden lösen. Die mit viel Einfühlungsvermögen gespielte Klavier-Lebensmusik kann DORN-Anwender und Klienten gleichermaßen bereichern: als Hintergrundmusik während des DORNens oder bei den Selbsthilfeübungen.

Sonntag • 17.30 Uhr

Verabschiedung und Danksagung an alle Helfer und Organisatoren.

Kurzübersicht Workshops Samstag

BLOCK 1 – Samstag, 10.00–11.30 Uhr

WS 01 Peter Seitz
••• DORN-Aufbau-Workshop:
Nacken, Kiefer, Rücken – endlich entspannt.

WS 02 Heike Günther-Schlotz
•• Kopfschmerzen und Migräne mit DORN selbst behandeln – Hilfe zur Selbsthilfe.

WS 03 Helmuth Koch
••• Lebenskraft testen und steigern.

WS 04 Sascha Ningel
••• Schulter und Nacken.

BLOCK 2 – Samstag, 12.00–13.30 Uhr

WS 05 Peter Seitz
••• DORN-Aufbau-Workshop:
Stress – Anspannung – Trauma ... und was jetzt?

WS 06 Erhard Seiler
••• DORN und Schröpfen.

WS 07 Jörg Fassl
••• DORN und Klangschalenmassage.

WS 08 Elise Chabior
••• Entlastung der Wirbelsäule und der Gelenke aus der Überkrümmung der Brustwirbelsäule.

BLOCK 3 – Samstag, 14.00–15.30 Uhr

WS 09 Roland Bechthold
•• DORN-Aufbau-Workshop:
Kommen Rücken-, Bein-, oder Knieschmerzen vom Becken? Die Arbeit am Becken.

WS 10 Nanina Renk
••• DORN und Breuss-Massage.

Kurzübersicht Workshops Samstag

WS 11 Stephan Ehlers
••• Jonglieren mit 1, 2 und 3 Bällen zur Stärkung von Haltung und Rücken.

WS 12 Alfred Pfennig
••• Migräne, Schulter- und Knieprobleme, Fersensporn, Aponeurose.

BLOCK 4 – Samstag, 16.00–17.30 Uhr

WS 13 Roland Bechthold
•• DORN-Aufbau-Workshop:
Bindegewebsmassage an Becken und Wirbelsäule.

WS 14 Silke Dorn
••• Das Becken- Effizientes Richten gegen Unfruchtbarkeit und Bandscheibenvorfall.

WS 15 Erhard Seiler
••• Magnetstift-Akupunktur – Eine optimale Alternative zur Akupunktur

WS 16 Emine Altintas
••• Die DORN-Methode in Verbindung mit der Homöopathie und Akupressur.

BLOCK 5 – Samstag, 18.00–19.30 Uhr

WS 17 Jörg Althaus
••• DORN-Aufbau-Workshop: DORN und Tapen.

WS 18 Edith Guba
••• DORN und Qigong: Augenübungen.

WS 19 Bruno Laetsch
••• Das Becken – Fundament der WS richten.

WS 20 Winfried Abt, Ph.D.
••• Osteobalance®- Wirbel und Becken dynamisch „richten“.

Kurzübersicht Workshops Sonntag

BLOCK 6 – Sonntag, 10.00 – 11.30 Uhr

WS 21 Reinhard Dorn
•• DORN-Schnupperkurs Teil 1:
Einführung in die DORN-Anwendung und Kontrolle und Korrektur der Gelenke.

WS 22 Doris Böhm
•• Optimale Beweglichkeit mit der DorSana®-Methode – Beurteilung und Korrektur des Schultergürtels.

WS 23 Wilhelm Kirchner
••• DORN und Hypnose bei Übergewicht.

WS 24 Claudia Richter
••• Rückenschmerzen? Innere Ursachen durch Gesichtsdiagnose erkennen.

BLOCK 7 – Sonntag, 12.00 – 13.30 Uhr

WS 25 Ulrich Jäck
•• DORN-Schnupperkurs Teil 2:
Kontrolle und Korrektur von Brust- und Halswirbelsäule.

WS 26 Michael Rau
•• DORN für Fortgeschrittene – ergänzende Griffe und aktuelle Entwicklung.

WS 27 Jörg Althaus
••• Heilende Hände – Entspannung vor/nach der DORN-Anwendung.

WS 28 Annemarie Herzog
••• Die FSR Methode – Fußschemelräucherung als Ergänzung zu DORN.

Kurzübersicht Workshops Sonntag

BLOCK 8 – Sonntag, 14.00 – 15.30 Uhr

WS 29 Silke Dorn
•• DORN-Schnupperkurs Teil 3:
Kontrolle und Korrektur vom Becken, Kreuzbein und der Lendenwirbelsäule.

WS 30 Michael Rau
••• Ergänzende Mittel zu DORN bei Rückenschmerzen, Knochen- und Gelenkproblemen.

WS 31 Gamal Raslan
•• STR® und Dorn.

WS 32 Monika Grießer und Ulrich Jäck
••• Dorn und „Bäuchleinwohl & Ruhepol“.

BLOCK 9 – Sonntag, 16.00 – 17.30 Uhr

WS 33 Benjamin Windirsch
•• DORN-Schnupperkurs Teil 4:
Die Selbsthilfeübungen.

WS 34 Karl Schwanner
••• Beckenboden, Herz, Blutkreislauf, Durchblutung, Osteoporose, Rücken und DORN nach westlicher und östlicher Methode.

WS 35 Wilhelm Kirchner
••• DORN und Hypnose bei Ängsten und Unsicherheiten.

WS 36 Juri Fischer
••• Gelenkschmerzen mit DORN reduzieren und ausschalten – Hilfe zur Selbsthilfe.

Alle Workshops können bis Ende September online unter www.dorn-kongress.de/karten erworben werden. Natürlich danach auch direkt auf dem Kongress vor Ort. Jeder Workshop kostet 20,- Euro.

Bitte beachten Sie, dass man zur Teilnahme zusätzlich (einmalig) eine Tages- oder Wochenendkarte erwerben muss. Diese berechtigt gleichzeitig auch zum Besuch aller Vorträge im kleinen Saal.

Alle Workshops dauern 1,5 Stunden und dienen zum Erlernen, Weiterbilden und neu Kennenlernen. Viele unserer Referenten sind danach gern noch im Ausstellungsbereich für Sie da.

Es finden durchgehend 4 Workshops gleichzeitig statt – bitte beachten Sie das bei Ihrer Planung um Doppelbuchungen zu vermeiden!

Einsteiger/Anwender/Experte

Um Ihnen die Auswahl Ihrer Seminare zu erleichtern, wurden die jeweiligen Referenten gebeten, ihren Workshop nach Wissensstand zu kennzeichnen. So erfolgte die Einteilung in:

- für Einsteiger geeignet
- für Anwender geeignet
- für Experten geeignet

Die jeweiligen Markierungen haben wir der Workshopübersicht angefügt. Die Beurteilung der Kategorie ging einzig von den Referenten aus!

DORN Schnupperkurs

Wir bieten eine Reihe von vier aufeinanderfolgenden Workshops zum Kennenlernen und Ausüben der DORN-Anwendung an. Hierfür buchen Sie bitte die DORN-Schnupperkurse Teil 1–4 (WS 21, WS 25, WS 29 und WS 33) am Sonntag.

Kartenvorverkauf

Bitte nutzen Sie bevorzugt unsere unkomplizierte Bestellmöglichkeit im Internet: www.dorn-kongress.de/karten

Dort sehen Sie immer den aktuellen Stand der noch verfügbaren Workshops. Wir empfehlen auf jeden Fall frühzeitig vorzubestellen, da viele Workshops erfahrungsgemäß schnell ausgebucht sein können.

Da immer 4 Workshops gleichzeitig laufen, achten Sie bitte darauf, Überschneidungen zu vermeiden.

Achtung: Karten-Vorbestellung nur im Internet oder per Mail möglich bis 30.09.2024.

WS 01 • Samstag • 10.00–11.30 Uhr

Peter Seitz
Gesundheitsberater, Intuitionscoach;
87437 Kempten

••• DORN-Aufbau-Workshop:
Nacken, Kiefer, Rücken – endlich entspannt.

Eine gelockerte Stellung des Kiefers trägt wesentlich zur dauerhaften Entspanntheit der Nacken-Schulterpartie und des gesamten Rückens bei. Die gezeigten Selbsthilfeübungen und Techniken fügen sich dabei ganz natürlich in den DORN-Ablauf mit ein. Die Ergebnisse können sich dadurch besser und dauerhafter zeigen, da einer der größten Spannungsgürtel von HWS, Kau- und Schluckapparat mit einbezogen wird. Bestens geeignet für Menschen, die Schnarchen oder Tinnitus haben, die bereits eine Beißschiene tragen und die emotionale und körperliche Spannung im Kiefer kompensieren.

WS 02 • Samstag • 10.00–11.30 Uhr

Heike Günther-Schlotz
DORN-Therapeutin und Ausbilderin,
Fitness- und Pilatestrainerin,
Firmenfitness, Boeger-Therapeutin;
73547 Lorch

•• **Kopfschmerzen und Migräne mit DORN selbst behandeln – Hilfe zur Selbsthilfe.**

Regelmäßige Kopfschmerzen und/oder Migräne, aber auch Schwindel, chronische Müdigkeit, Tinnitus, Sodbrennen oder Zahnprobleme haben nicht selten ihre Ursache bei verschobenen Wirbeln in der Wirbelsäule. Erfahren Sie in diesem Workshop, welche Auswirkungen Dysbalancen auf Ihre Gesundheit haben kann und wie Sie sich selbst und Ihren Lieben eigenständig helfen können.

WS 03 • Samstag • 10.00–11.30 Uhr

Helmuth Koch
Heilpraktiker, Ehrenvorsitzender der
DORN-Bewegung;
79801 Hohentengen

••• **Lebenskraft testen und steigern.**

Jede Störung im Körper ist auch mit einer Lebenskraft-Schwäche oder-Stau in diesem Bereich verbunden. Wenn immer genügend Lebenskraft fließt, ist die Möglichkeit krank zu werden geringer. Schon deshalb sollte man immer für „viel fließende Lebenskraft" sorgen. Das könnte jeder, denn „viel Lebenskraft" kostet nichts, man muss nur wissen, wie es geht! Das zeige ich Ihnen. Praktische Einführung in die Körperschaukel: Testen von Materialien und Räumen.

WS 04 • Samstag • 10.00–11.30 Uhr

Sascha Ningel
Heilpraktiker, LNB Schmerztherapeut;
66578 Schiffweiler Saar

••• **Sanfte Lösungen bei Blockaden im Schulter-Nacken-Bereich.**

Sanfte Lösungen bei Blockaden und myofaszialen Verspannungen im Schulter-Nacken-Bereich – gezielt und schnell auflösen. Für mehr Beweglichkeit und Schmerzfreiheit im Alltag. Der Workshop erklärt die häufigsten Probleme in dem Bereich und zeigt, wie man sich selbst und Anderen effektiv helfen kann.

WS 05 • Samstag • 12.00–13.30 Uhr

Peter Seitz
Gesundheitsberater, Intuitionscoach;
87437 Kempten

•••DORN-Aufbau-Workshop:
Stress – Anspannung – Trauma ... und was jetzt?

Jede dauerhafte Überspannung im Körper oder zu viele Strapazen – auch nicht sichtbare Traumata können drastische Auswirkungen im gesamten System bewirken. Das dadurch erhöhte Stresslevel wirkt sich auch „reizvoll“ auf die Muskulatur aus. Einfache Übungen aus der „Muskulären Trauma-Entspannung“ rufen ein natürliches Zittern (der sog. neurogene Tremor) hervor, das zur Lösung und Ausleitung dieser gehaltenen Spannungen im Körper wesentlich beiträgt. Dies ergänzt dabei ganz natürlich DORN.

WS 06 • Samstag • 12.00–13.30 Uhr

Erhard Seiler
Autor, Verleger und Seminarleiter der DORN-Anwendung, Gründer von OrthoDorn; 83026 Rosenheim

•••Eine alte Therapie neu entdeckt: DORN und Schröpfen – eine wirkungsvolle Kombination.

Das Schröpfen hat schon seit dem Altertum seinen Stellenwert gegen Schmerzen und in der Ausleitungstherapie. Es ist eine gute Ergänzung zu DORN – nicht nur beim Lösen von Verspannungen, sondern auch bei nach innen verschobenen Wirbeln. Zusätzlich löst der gezielte Einsatz von Magneten auf den Meridianen, Energieblockaden, Stauungen und damit verbundene Schmerzen bzw. organische Probleme. Die Verbindungen zwischen der Wirbelsäule, den Reflexzonen und den inneren Organen werden ebenso Inhalt des Kurses sein, wie das Erlernen der Schröpftechnik.

WS 07 • Samstag • 12.00–13.30 Uhr

Jörg Fassl
Klangtherapeut; 76829 Landau

•••DORN und Klangschalenmassage – eine effektive Verbindung.

Die Klangmassage ist durch die sanften und harmonischen Klänge und Schwingungen eine effektive Möglichkeit die DORN-Anwendung positiv zu begleiten und zu unterstützen. Die sanften Vibrationen lockern nicht nur Verspannungen, regen die Durchblutung und den Lymphfluss an und stimulieren das Fasziengewebe – sie helfen auch bei seelischem Ungleichgewicht und geistiger Überforderung. In diesem Seminar erfahren Sie Hintergrundwissen über die Klangmassage. Mit vielen praktischen Übungen erlernen Sie die Klangmassage anzuwenden.

WS 08 • Samstag • 12.00–13.30 Uhr

Elise Chabior
BALLance Dr. Tanja Kühne® Referentin für Fitness & Gesundheit, Sportlehrerin & Gesundheitstrainerin;
82327 Tutzing

•••Entlastung der Wirbelsäule und der Gelenke aus der Überkrümmung der Brustwirbelsäule als Ergänzung zur DORN-Anwendung.

Obwohl die meisten Wirbelsäulenbeschwerden im Bereich der Lenden- und Halswirbelsäulen-Biegung zu finden sind, liegt die Ursache sehr häufig in der Überkrümmung der Brustwirbelsäule. Mit sanften Übungen nach der BALLance Dr. Tanja Kühne®-Methode wird die Wirbelsäule bis zu 3 cm aufgerichtet. Das wiederum sorgt für sofortige Druckentlastung sowohl für den Körper als auch für die Psyche. Wir arbeiten mit BALLance, welches zusätzlich die Hände und den Rücken des Therapeuten entlastet.

WS 09 • Samstag • 14.00–15.30 Uhr

Roland Bechthold
Masseur, Sportphysiotherapeut und DORN-Anwender; 82110 Germering

•• DORN-Aufbau-Workshop:
Kommen Rücken-, Bein-, oder Knieschmerzen vom Becken? Die Arbeit am Becken mit Knochen, Bindegewebe und Muskeln.

Das Becken ist Stabilisator für unsere Wirbelsäule und Zentrum unserer Bewegung. Das können die Knochen nicht allein – Bindegewebe und Muskeln helfen fleißig mit. Wir lernen Fehlstellungen im Knochen zu erkennen, das Bindegewebe/Sehnen und Bänder zu entspannen und Muskeln zu testen und zu lockern.

WS 10 • Samstag • 14.00–15.30 Uhr

Nanina Renk
Gesundheitspraktikerin, DORN/Breuss; 96317 Kronach

••• **DORN und Breuss-Massage – eine optimale Ergänzung.**

Die Breuss-Massage ist eine feinfühlige, energetische, manuelle Wirbelsäulenmassage, welche nicht nur körperliche, sondern auch seelische Blockaden lösen kann. Besonders die Verspannungen und Verkrampfungen im Kreuzbeinbereich und entlang der gesamten Wirbelsäule lassen sich mit der Breuss-Massage wunderbar lösen. In Verbindung mit DORN können so Wirbel- und Gelenk-Fehlstellungen optimal korrigiert werden.

WS 11 • Samstag • 14.00–15.30 Uhr

Stephan Ehlers
Buchautor, Jongliertrainer, Motivationscoach; 80638 München

••• **Jonglieren mit 1, 2 und 3 Bällen zur Stärkung von Haltung und Rücken.**

Einfache Wurf- und Fangübungen mit 1 und 2 Bällen verbessern die Körperhaltung, Koordination und Balance und stärken die Rumpfmuskulatur. Probieren Sie es aus! Lernen Sie bei Deutschlands erfolgreichstem Jongliertrainer, warum das Werfen und Fangen mit 1, 2 oder 3 Bällen die Rückengesundheit wirksam unterstützt. Die Teilnehmer werden unterschiedliche Übungen und auch verschiedene Bälle inkl. deren Wirkung testen können.

WS 12 • Samstag • 14.00–15.30 Uhr

Alfred Pfennig
Heilpraktiker;
77855 Oberachern

••• **Migräne, Schulter- und Knieprobleme, Fersensporn, Aponeurose.**

Wie behandle ich einfach und erfolgreich Migräne, Schulter- und Knieprobleme, Fersensporn oder die Aponeurose mit DORN. In diesem Workshop lernen Sie die Verbindungen zwischen den Schmerzpunkten und der Wirbel zu erkennen und anzuwenden. Dies ist meine Forschung der letzten zwanzig Jahre.

WS 13 • Samstag • 16.00–17.30 Uhr

Roland Bechthold
Masseur, Sportphysiotherapeut und DORN-Anwender; 82110 Germering

•• DORN-Aufbau-Workshop:
Die Bindegewebsmassage am Beispiel von Becken und Wirbelsäule.

Lockeres Bindegewebe ist der Schmerzmelder im Körper. Die Bindegewebsmassage ist eine eigene logistisch aufgebaute Massagetechnik, trägt sehr viel zur Gelenksfunktion bei und ist dazu Transportmittel unseres Schmerzempfindens. Das ist eine wesentliche Erweiterung der DORN-Anwendung.

WS 14 • Samstag • 16.00–17.30 Uhr

Silke Dorn
Vorsitzende der DORN-Bewegung, EHF-Practitioner, Gesundheits- und Energieberaterin; 87742 Dirlewang

••• **Das Becken – Effizientes Richten des Fundamentes der Wirbelsäule gegen Unfruchtbarkeit und Bandscheibenvorfall.**

Unser Becken ist das Fundament der Wirbelsäule und muss ganz genau stimmen. Ansonsten kann es zu Bandscheibenvorfällen, chron. Schmerzen, Schwangerschaftsstörungen (Unfruchtbarkeit der Frau aber auch des Mannes, Abbrüche), Blasen- oder Darmproblemen kommen. Hier können Sie selbstständig mit DORN gegenwirken, aber auch beheben! Jeder kann es lernen!

WS 15 • Samstag • 16.00–17.30 Uhr

Erhard Seiler
Autor, Verleger und Seminarleiter der DORN-Anwendung, Gründer von OrthoDorn; 83026 Rosenheim

••• **Magnetstift-Akupunktur – Eine optimale Alternative zur Akupunktur bei Rücken- und Gelenkproblemen.**

Eine optimale Alternative zur Akupunktur bieten spezielle Qi-Magnetic-Pins. Sie lösen die Blockade, dadurch kann die Energie wieder frei fließen. Schmerzen und organische Probleme, können so behoben werden. Rücken- und Gelenkprobleme wie beispielsweise Arthrose, Rheuma, Gicht oder Verstauchungen reagieren auf Akupunktur und Magnetismus oft sehr gut. In diesem Workshop werden die Anwendungsmöglichkeiten sowie der Umgang mit den Magnetstiften (Qi-Magnetic-Pins) demonstriert. Sie können sowohl selbt angewendet werden als auch bei Klienten.

WS 16 • Samstag • 16.00–17.30 Uhr

Emine Altintas
Heilpraktikerin, Krankenschwester, Ganzheitstherapeutin Schwerpunkt: TCM/Homöopathie/DORN-Methode, 35410 Hungen

••• **Die DORN-Methode in Verbindung mit der Homöopathie und Akupressur.**

In meiner Praxis setze ich auf eine ganzheitliche Therapie, die die DORN-Methode, Homöopathie und Traditionelle Chinesische Medizin (TCM) miteinander verbindet. Wie finde ich das richtige homöopathische Mittel, welche Herangehensweise muss ich beachten und welche Akupressurpunkte kann ich anwenden bei meinem Beschwerdebild.

WS 17 • Samstag • 18.00–19.30 Uhr

Jörg Althaus
Heilpraktiker; 84416 Taufkirchen (Vils)

••• DORN-Aufbau-Workshop:
DORN und Tapen für eine verbesserte Wirkung.

Die bunten und elastischen Tapes sind mittlerweile weit verbreitet und in aller Munde. Sie werden oft eingesetzt, um Muskeln und Gelenke zu entlasten oder zu unterstützen. In diesem Workshop wird gezeigt, wie die farbigen Tapes auch bei der DORN-Anwendung unterstützend eingesetzt werden können und somit die Wirkung der DORN-Anwendung noch verbessert wird.

WS 18 • Samstag • 18.00–19.30 Uhr

Edith Guba
Leiterin der Dao Yuan Schule
für Qigong; 37444 St. Andreasberg

••• DORN und Qigong:
Augenübungen.

Das Qigong kennt Augenübungen, zu denen wir von unseren Schülern häufig positive Rückmeldungen erhalten. Zum Erstaunen mancher Teilnehmer wirken diese Übungen gelegentlich auch auf andere Bereiche. So erzählte eine Schülerin, ihre Wetterfühligkeit und Migräne hätten sich mit diesen Übungen ebenfalls verbessert! Ähnliche Reaktionen kennt auch die DORN-Anwendung. Finden Sie heraus, worauf diese Augenübungen sonst noch wirken, welche weiteren Bezüge Sie zu DORN erkennen! Es erwartet Sie eine kleine Einführung ins klassische chinesische Qigong.

WS 19 • Samstag • 18.00–19.30 Uhr

Bruno Laetsch
DORN-Therapeut; CH-8712 Stäfa

••• Das Becken – Fundament der Wirbelsäule richten.

Wenn unser Becken, das Fundament der Wirbelsäule, nicht perfekt sitzt, müssen die Lendenwirbel Ausgleich schaffen. Das machen sie ohne unser Zutun. Dadurch können aber Muskelverkrampfungen und Schmerzen, vor allem im Beckenbereich aber auch in den Beinen, entstehen. Es wird gezeigt und geübt, wie das Becken aber auch speziell das Kreuzbein und der 5. Lendenwirbel effizient gerichtet und zentriert werden können.

WS 20 • Samstag • 18.00–19.30 Uhr

Winfried Abt, Ph.D.
Heilpraktiker und Sportdozent;
88273 Fronreute

••• Osteobalance® - Wirbel und Becken dynamisch „richten“.

Die Osteobalance geht von der gleichen Grundannahme wie die DORN-Anwendung aus: Viele Beschwerden haben ihre Ursache in Fehlstellungen des Beckens und der Wirbelkörper. Die sanfte Korrektur bei unserer Therapieform beruht auf drei Pfeilern: 1. der Betrachtung und Korrektur des Beckens unter dreidimensionalen Aspekten 2. der Wirbelkorrektur über Faszien-Lösung durch einen dynamischen Muskelzug, den der Patient selbst ausführt und 3. über eine sanfte Eigenmobilisation der Halswirbelsäule. Abgerundet wird die Osteobalance durch die Kombination mit anderen Therapieformen und durch die Selbstübungen (Hausaufgaben) des Patienten.

WS 21 • Sonntag • 10.00–11.30 Uhr

Reinhard Dorn
Sohn von Dieter Dorn; 87763 Lautrach

•• DORN-Schnupperkurs Teil 1:
Einführung in die DORN-Anwendung und Kontrolle und Korrektur der Gelenke.

Teil 1/4: Kurze Einführung mit Entstehungsgeschichte und Hintergründen. Demonstration der DORN Beinlängenkontrolle und-korrektur. DORN beginnt immer mit der Kontrolle und Korrektur der Beinlänge. So werden Fehlstellungen sanft korrigiert, Spannungen gelöst und so Gelenk- und Wirbelsäulenprobleme vermieden und/oder vorgebeugt. Es werden alle Griffe natürlich gemeinsam geübt.

WS 22• Sonntag • 10.00–11.30 Uhr

Doris Böhm
Heilpraktikerin, Seminarleiterin, Physiognomin; 91126 Schwabach

•• **Optimale Beweglichkeit mit der DorSana®-Methode – Beurteilung und Korrektur des Schultergürtels.**

Die Korrektur des Schultergürtels erleichtert DORN-Anwendern das Einrichten der Brust- und Halswirbel. Die DorSana®-Methode ist auf die Behandlung der Knochen, Sehnen, Bänder, Faszien und der Muskulatur ausgerichtet. Die wichtigsten Ziele sind die Lösung von Blockaden durch manuelle und osteopathische Beeinflussung der verschiedenen Geweberhythmen und die Wiederherstellung der bestmöglichen Körperhaltung. Sie lernen die Stellung des Schultergürtels zu beurteilen und bei Bedarf zu korrigieren. Insbesondere erfahren Sie, wie Sie die Schulterrezeptoren, die Faszienketten und die relevante Muskulatur testen und behandeln können. Dazu vermittle ich spezielle Selbsthilfeübungen nach DorSana®.

WS 23 • Sonntag • 10.00–11.30 Uhr

Wilhelm Kirchner
Magie-der-Hypnose; 93426 Roding

••• **DORN und Hypnose bei Übergewicht.**

Zu viel Gewicht auf unseren Gelenken und der Wirbelsäule wirkt sich negativ auf unseren Körper aus. Nicht jeder schafft es, aus eigener Hand sein Gewicht zu reduzieren – noch weniger, wenn bereits starke Schmerzen vorhanden sind. Hier kann man mit Hypnose unterstützend eingreifen und somit dem Patienten unterstützend mit DORN und Hypnose zur Seite stehen.

WS 24 • Sonntag • 10.00–11.30 Uhr

Claudia Richter
Heilpraktikerin; 22297 Hamburg

••• **Rückenschmerzen? Innere Ursachen durch Gesichtsdiagnose erkennen.**

Durch Interpretation der Gesichtszonen und der Körperhaltung ist es möglich, Hinweise auf Charakterzüge sowie auf mögliche gesundheitliche Belastungen abzulesen und dadurch Informationen über die Ursachen von Beschwerden zu erhalten. Auch die Grundkonstitution eines Menschen kann Auskunft darüber geben, aus welchen Gründen jemand zu Beschwerden der Gelenke oder der Wirbelsäule neigt. Erfahren Sie die Hintergründe, die aus Sicht der Gesichtsdiagnose mit Belastungen der Wirbelsäule zusammenhängen können.

WS 25 • Sonntag • 12.00–13.30 Uhr

Ulrich G. Jäck
Schmerz-Therapeut;
78234 Engen-Neuhausen

•• DORN-Schnupperkurs Teil 2:
Kontrolle und Korrektur von Brust- und Halswirbelsäule.

Teil 2/4: Für alle die ihre Last auf den Schultern tragen oder die, denen etwas im Nacken sitzt: Durch das gefühlvolle Abtasten und Korrigieren im Bereich von Brust- und Halswirbel, Schulter und Schultergürtel werden Blockaden und Spannungen gelöst. Es werden alle Griffe demonstriert und natürlich gemeinsam geübt.

WS 26 • Sonntag • 12.00–13.30 Uhr

Michael Rau
Heilpraktiker; 76448 Durmersheim

•• DORN für Fortgeschrittene – ergänzende Griffe und aktuelle Entwicklung.

Für alle die schon mit DORN erfolgreich arbeiten und ihr Können erweitern und verfeinern wollen. Mit ergänzenden Griffen und Techniken an Becken, Schulter und Nacken, um auf den neuesten, aktuellen Stand der Entwicklung der DORN-Anwendung aufzuschließen. Praxisorientiert mit gegenseitigem Zeigen und Üben.

WS 27 • Sonntag • 12.00–13.30 Uhr

Jörg Althaus
Heilpraktiker; 84416 Taufkirchen (Vils)

••• Heilende Hände – Entspannung vor/nach der DORN-Anwendung.

Wir lernen, wie wir mit einfachen Massagetechniken und Energiearbeiten den Körper entspannen und gleichzeitig mit Energie aufladen um ihn optimal für die DORN-Anwendung „vorzubereiten“. Ebenso kann man den Patienten nach der DORN-Anwendung noch einmal zur Ruhe bringen und ihn gleichzeitig energetisch aufbauen, damit auch die Wirkung von DORN optimal unterstützt werden kann.

WS 28 • Sonntag • 12.00–13.30 Uhr

Annemarie Herzog
Human- und Raumenergetikerin,
Räucherexpertin; A-9133 Sittersdorf

••• Die FSR Methode – Fußschemel-Räucherung als Ergänzung zu DORN.

Diese volksmedizinische Anwendung habe ich von meiner Großmutter gelernt. Die Füße werden auf den Schemel gestellt. Darunter werden die speziell ausgesuchten Spezialitäten in einer Schale verräuchert. Die Kraft der Kräuter entfaltet sich über die Hitze und zeigt sich im Rauch, welcher von den Fußsohlen aufgenommen wird. Damit können Probleme mit Gelenken, Entzündungen oder Schmerzen und vieles mehr mit den jeweils passenden Kräutern gelindert werden.

WS 29 • Sonntag • 14.00–15.30 Uhr

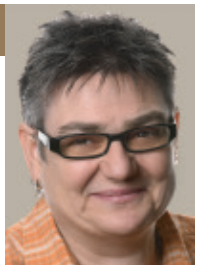

Silke Dorn
EHF-Practitioner, Gesundheits- und Energieberaterin; 87742 Dirlewang

•• DORN-Schnupperkurs Teil 3:
Kontrolle und Korrektur vom Becken, Kreuzbein und der Lendenwirbelsäule.

Teil 3/4: 90% aller Rückenprobleme manifestieren sich im „Kreuz“. Ein gerades, ausgeglichenes Becken ist die Grundlage für einen gesunden Rücken. Deshalb ist die richtige Korrektur vom Becken, dem Kreuzbein, dem Steißbein und der Lendenwirbelsäule so wichtig. Dies wird in diesem Workshop für Einsteiger demonstriert und ebenfalls ausgiebig gemeinsam geübt.

WS 30 • Sonntag • 14.00–15.30 Uhr

Michael Rau
Heilpraktiker; 76448 Durmersheim

••• **Ergänzende Mittel zu DORN bei Rückenschmerzen, Knochen- und Gelenkproblemen.**

In diesem Workshop erarbeiten wir die Möglichkeiten, die die Schulmedizin, die Naturheilkunde und alte Hausmittel an Hilfe bieten, bei Erkrankungen wie z.B. Arthrose, Osteoporose, Bandscheibenvorfällen, Ischiasproblemen, etc.. Ideal für Alle, die mit DORN arbeiten und die Patienten darüber hinaus begleiten wollen.

WS 31 • Sonntag • 14.00–15.30 Uhr

Gamal Raslan
STR® – Schmerztherapiekonzept nach Raslan; 97424 Schweinfurt

•• **STR® (Schmerztherapiekonzept nach Raslan) und DORN.**

Die ideale Verbindung und Erweiterung deines Therapiespektrums. Entstanden nach über 28 Jahren Praxiserfahrung eine tolle Ergänzung zur DORN-Anwendung. Erfahre mehr über dieses ganzheitliche Therapiekonzept zur Behandlung von Faszien-, Muskel-, Organ- und Nervenstrukturen direkt aus erster Hand.

WS 32 • Sonntag • 14.00–15.30 Uhr

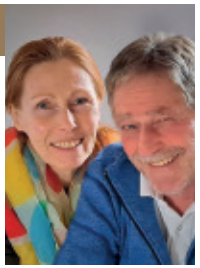

Monika Grießer und Ulrich G. Jäck
Heilpraktiker/in;
78234 Engen-Neuhausen

••• **DORN und „Bäuchleinwohl & Ruhepol“.**

Mit rhythmischen Massage-Bewegungen können wir die DORN-Anwendung in schöner Weise ergänzen. Vorne auf dem Bäuchlein und/oder hinten auf der Wirbelsäule, je nachdem, was dem Patienten im Moment besser tut. Durch spezielle sanfte Streichungen und andere Techniken, „erwecken“ wir den Vagus-Nerv, damit der Patient nach der DORN-Anwendung eine entspannte Auszeit genießen kann (ähnlich der Breuß-Massage … und doch anders).

WS 33 • Sonntag • 16.00–17.30 Uhr

Benjamin Windirsch
Massagetherapeut, DORN, Ausbilder;
89287 Bellenberg

•• DORN-Schnupperkurs Teil 4:
Die Selbsthilfeübungen.

Teil 4/4: Hilfe zur Selbsthilfe – Mit der regelmäßigen Anwendung der Selbsthilfeübungen nach DORN hat der Anwender ein großes Spektrum an Möglichkeiten. Ein wichtiger Beitrag zur VORBEUGUNG von Rücken- und Gelenks-Problemen sind die regelmäßigen DORN-Selbsthilfeübungen. Es gibt Übungen die regelmäßig von jedem gemacht werden sollten und es gibt spezielle DORN-Übungen die dann gemacht werden, wenn es irgendwo weh tut. Alle DORN-Selbsthilfeübungen werden demonstriert und gemeinsam geübt.

WS 34 • Sonntag • 16.00–17.30 Uhr

Karl Schwanner
DTB-Trainer Beckenboden, QiGong-Lehrer, DTB-Rückentrainer;
84079 Bruckberg

••• Beckenboden, Herz, Blutkreislauf, Durchblutung, Osteoporose, Rücken und DORN nach westlicher und östlicher Methode.

Die genannten Themen gewinnen in unserer Gesellschaft immer mehr an Bedeutung und können große Auswirkungen auf unseren Gesundheitszustand haben. Interessante Sichtweisen aus der chinesischen Philosophie hierzu werden aufgezeigt. Die Teilnehmer lernen Zusammenhänge (auch DORN) sowie Schnittpunkte und Strategien mit Theorie und vielen praktischen Übungen kennen.

WS 35 • Sonntag • 16.00–17.30 Uhr

Wilhelm Kirchner
Magie-der-Hypnose;
93426 Roding

••• DORN und Hypnose bei Ängsten und Unsicherheiten.

Ängste und Unsicherheiten wirken sich nicht nur psychisch, sondern auch physisch auf unseren Körper aus. Verkrampfte Muskeln und eine ängstliche Haltung führen schnell zu Schmerzen und Asymmetrien in unseren Gelenken und der Wirbelsäule. Wir lernen, wie man mit Hypnose den Menschen die Angst nehmen kann, um auch körperlich wieder schmerzfrei im Lot sein zu können. Eine sinnvolle Kombination zur DORN-Anwendung.

WS 36 • Sonntag • 16.00–17.30 Uhr

Juri Fischer
DORN-Therapeut; CH-8001 Zürich

••• Gelenkschmerzen mit DORN reduzieren und ausschalten – Hilfe zur Selbsthilfe.

Auch Gelenke können „aus dem Lot“ kommen und verursachen so Schmerzen, aber auch andere Probleme. Lernen Sie in diesem Workshop, wie Sie sich selbst und Ihren Lieben sehr einfach aber genial, mit einfachen Griffen und Übungen selbstständig gegen Schulter-, Knie- und Hüftgelenk-Schmerzen „behandeln“ können. Jeder kann es lernen!

Stand: Oktober 2024

A

Stand Nr. 8
ACHANTA Räuchermanufaktur
Räucherwerke in Handarbeit, FSR-Methode mit Räucherschemel und Räuchertuch, Räucherbücher, Strahlenentstörungskarten, Annemarie Herzog, A-9033 Sittersdorf, annemarie.herzog@achanta.at, www.achanta.at

Stand Nr. 34
Achatkatze
Diverse Mineralien als Stufen und Dekostück, Trommelsteine/ Schmeichler, Anhänger, Halsketten, Armbänder, Silberschmuck, myna Soaprocks©, Edelstein-Relax-Kissen, 89281 Altenstadt, achatkatze@freenet.de, www.achatkatze.de

Stand Nr. 7
Alstron Service
Befreiung von Umweltbelastungen wie Elektrosmog, Feinstaub und Wasser mit Hilfe der memon®-Technologie, 87648 Aitrang, peter.steppich@gmx.de, www.memon.de

Stand 81 + 82
Alpha Industries AG
Alpha Cooling – Kälteanwendung gegen Schmerzen 87700 Memmingen, kontakt@alphacooling.de, www.alphacooling.de

Stand Nr. 43
Praxis für Naturheilkunde Jörg Althaus
DORN-Therapie, Akupunktur, Schmerztherapie nach Liebscher-Bracht, Schröpftechniken, Pneumatische Pulsationsmassage — pneumatron® 200, SENSOMATICS®, Baunscheidtieren, Tapen / Taping, 84416 Taufkirchen (Vils), info@heilpraktiker-althaus.de, www.heilpraktiker-althaus.de

Stand 79 + 80
Amton
Klangschalen, Stimmgabeln mit Planetentönen, Räucherwerk. Ausbildungsseminare Klangmassage, 76829 Landau, amton@gmx.de, www.amton-klang.de

Stand 66
Aquion-Wassersysteme
Trinkwasser-Optimierung für sauberes, gesundes, energiereiches und öko-ethisches Aktiv-Wasser. Ganzheitlicher Gesundheitsberater & Berater für Wasseraufbereitung, Werner Zeschik, 89257 Illertissen, gesundheit@zeschik.de

Stand Nr. 32
ArminLabs GmbH / Medicum Bad Aibling MVZ GmbH
ArminLabs ist ein auf Diagnostik von Infektionen spezialisiertes Labor. Die diagnostischen Dienstleistungen richten sich an Ärzte, Naturheilkundler, Heilpraktiker und Patienten aus der ganzen Welt, 86154 Augsburg, info@arminlabs.com, www.arminlabs.com

Stand Nr. 59
Rosemarie Assenbaum
Mivita – Biozertifizierte Aloe Vera Produkte ohne Wasser, 83324 Ruhpolding, r_assenbaum@t-online.de, https://natuerlich.mivita.care/

Stand Nr. 57
AVANOUR
Vegane Körper-Bürsten aus Agavenfasern und Bambus, selbst hergestellte Schurwollsocken,-Mützen,-Schals u.Ä., 86447 Aindling, info@avanour-beauty.com, www.avanour-beauty.com

Stand Nr. 38
Avataris GbR
Therapeutische Stimmgabeln und Frequenzprodukte, 72505 Krauchenwie, kontakt@avataris.info, www.avataris-klang.de

B

Stand Nr. 33
BALLance Concepts GmbH
BALLance - Methode zur Druckentlastung der Wirbelsäule aus der BWS-Kyphose inkl. patentiertem Kleingerät, 44795 Bochum, info@ballance-concepts.de, www.ballance-concepts.de

Stand Nr. 26
BEMER Physikalische Gefäßtherapie
Weinmetropole Starnberg e.K., Dietmar Lang, 82319 Starnberg, info@weinmetropole.de

Stand Nr. 30
Da-Aqua-Berne
(Selbstständiger Vertriebspartner der Bela Aqua GmbH), Wasseraufbereitungsanlage mit Tank, Direkt Flow Anlage Weltneuheit mit Zubehör, Trinkflaschen, Tee, Eneraktiv, 84367 Tann, servus@aquaberne-bayern.de, www.aquaberne-bayern.de

Stand Nr. 13/14
Therapiezentrum am Händelplatz
Doris Böhm, Fachliteratur in Bild und Schrift, DORN und DorSana®, praktische Demonstrationen von DorSana®, Seminarangebote / Fit Line Stoffwechseloptimierung, individuelle Beratung durch geschultes Personal, 91126 Schwabach, zentrum_dorntherapie@web.de, www.dorn-therapie.com

C

Stand 69
Cellagon
Cellagon das komplette Sortiment, Mikronährstoffe, Omega 3 Algenöl, Funktionsöle, Cellamino pflanzliches Proteinpulver, 78112 St. Georgen, info@anjamuckle.de, www.anjamuckle.de

Stand Nr. 39
Franz Joham
Cellin- Hochleistungsvitalstoffgetränk, A-6561 Ischgl, info@dasrotegold.at www.dasrotegold.at

Stand Nr. 58
CENTROPIX – gsunde Luft & mehr, Michael Bregler
CENTROPIX – Die pure Lebensenergie, 86947 Weil, crm.bregler@t-online.de, www.centropix.eu/bregler

Stand 36
Cili by Design
Neueste Hydro-Nanotechnologie trifft alte Heil-Hanfpflanze. Cili by Design. CBD/CBG-Produkte zur optimalen Wirkstoffaufnahme auf Wasserbasis. 87437 Kempten, j.leininger@maxi-allgaeu.de

Stand Nr. 54
Conlei / HN Naturleben
natürliche Körperpflege, Waschmittel einfach und wirkungsvoll, Gutes für Darm und Leber, Christa Gut, 88353 Kißleg, christa.gut@gmail.com, Helga Henke, 88045 Friedrichshafen, helgahenke@t-online.de, www.henke-helga.de

D

Stand Nr. 28
Deutsche Gesellschaft für die DORN-Bewegung e.V.
DORN – die Hilfe zur Selbsthilfe, die Anwendung von DORN im Sinne von Dieter Dorn, 87763 Lautrach, info@dorn-bewegung.org, www.dorn-bewegung.org

Stand Nr. 40/41
Dornmethode Onlineshop (Medieninsel GmbH & Co. KG)
Bücher, Schriften, Poster, T-Shirts, CD, DVD, Öl, 88131 Lindau, shop@dornmethode.com, www.dornmethode.com/shop

Stand Nr. 16
dōTERRA
ätherische Öle, Nahrungsergänzungsmittel, Petra Wendte, 93059 Regensburg, petra@wendte.de, www.wendte.de

E

Stand Nr. 72
Energetix
Energetix Magnetschmuck und Wellnessprodukte, 34131 Kassel, magnetschmuck.kassel@web.de, www.sz.energetix.tv

Stand Nr. S1
Engelportal Verlag
Seelenbilder von Nikolai Trischka, 82166 Gräfelfing, info@engelportal-verlag.com, www.nikolai-trischka-engelenergiebilder.com

Stand Nr. 11
Elspiria
Handgefertiger Schmuck aus Edelsteinen und Silber, Engel-Anhänger, Ohrringe, Ketten, Armbänder, Slavena Svensson, 2211 Herrsching, river@elspiria.de, www.elspiria.de

F

Stand Nr. 37
Feines & Reines
Hochschwingende Raum- & Aurasprays und Badesalze für Wohlbefinden und persönliche Weiterentwicklung, Elisabeth Klingenstein, 86459 Gessertshausen, e.klingenstein@t-online.de, www.feines-und-reines.de

Stand Nr. 73
Fortunity - Julia Martin und Marc Schuster GbR
hajoona. Mit einem gesunden Darm zum Erfolg – Ein einzigartiges Konzept für mehr Vitalität. Einfach, natürlich, ausgewogen, effektiv. Restart your body mit hajoona. 87484 Nesselwang, info@fortunity.de, www.fortunity.de

Stand Nr. 51/52
Naturheilpraxis Dönges – Die Frequenztherapeutinnen
Frequenzen in Diagnose und Therapie für Mensch und Tier. Frequenztherapie- und Testgeräte, Medaillions, Delixire, Wasserstoffwassergenerator von Deta Elis. 87437 Kempten, brigitte@naturheilpraxis.de, www.naturheilpraxis-doenges.de

G

Stand Nr. 75
Gehirn-Wissen & Jonglieren
Jonglierbälle, Jonglier-Lernmedien, Spiele für Koordination, Kognition und Rückengesundheit, Buchreihe "Gehirn-Wissen-Kompakt", REHORULI®, JOKOKO®, Stephan Ehlers, 80638 München, info@gehirn-wissen.de, www.gehirn-wissen.de

Stand Nr. 19+20
genesis pro life
Unsere Technologie unterstützt alle Lebensfördernden Absichten und Handlungen. Biophotonen Energie, 37186 Moringen, w.rieske@online.de, www.genesis-pro-life.de

H

Stand Nr. 47
Naturheilpraxis Pfennig
Head-Balance Mundübungsgerät, Alfred Pfennig, 77855 Oberachern, info@headbalance.com, www.head-balance-pfennig.de

Stand Nr. 56
Heinz Brenner GmbH
Elektroakupunktur-Messungen EAV, Umwelt-Elektrosmog-Erdstrahlung, 72336 Bahlingen, heinz.brenner@gesundheitsforum-zollernalb.de, www.gesundheitsforum-zollernalb.de

Stand Nr. 55
Holistische Medizin Berlin GmbH
RifeTech Plasma Gerät, Frequenztechnologie für bio-elektromagnetische Therapie, 10405 Berlin, hol-med@web.de, www.holistischemedizin.com

Stand Nr. 60
Dahlert GmbH – Hurom Slow Juicer
Hurom Slow Juicer – Der Entsafter für frische Säfte mit vollem Geschmack und vielen Nährstoffen, 65830 Kriftel, info@hurom-europe.com, www.hurom-europe.com

Stand Nr. 61
Hyla Germany GmbH – Team Wiedemann
Hyla Luft- und Raumreinigungssystem, Mario Wiedemann, 87754 Kammlach, wiedemann@hyla-germany.de, www.wasserfiltersauger.de

I

Stand Nr. 74
Naturprodukte Immler
Basische Kuren, Suppen, Soßen und Lebensmittel, 87534 Oberstaufen, info@naturprodukte-immler.com, www.naturprodukteimmler.com

K

Stand Nr. 48
Ursula von Koch
Analysebasiertes Ernährungskonzept das antientzündlich wirkt (ZinZino), 81479 München, uschi.von.koch@gmx.de

L

Leguano Barfußschuhe
Das Barfuß-GEHfühl, Barfuß zu mehr Gesundheit und gegen Rückenschmerzen, 83026 Rosenheim, info@orthodorn.de, www.orthodorn.de

Stand 67 + 68
LivingRoot GmbH
Nahrungsergänzung- Post Covid, Post Vaccine, Multipräparat, Zellnahrung, Basic Complex, Clean Flam und Reset C Complex, Bücher, Gamal Raslan, 97424 Schweinfurt, info@livingroot.de, www.livingroot.de

M

Stand Nr. 63+64
Massageliegen-Zentrum Brigitte Koch
Massageliegen klappbar inkl. Zubehör, Sattelstühle (Salli), Earthlite und Eigenmarke, 83714 Miesbach, info@massageliegen-zentrum.de, www.massageliegen.de

Stand Nr. 70
META-PRODUKTE
Rasterbrillen, Farblichttherapie, Diagnosesystem Biopulsar, Blaulichtschutzbrillen, 81929 München, meta-produkte@t-online.de, www.meta-produkte.de

Stand Nr. 27
M-RIFA GmbH
Nahrungsergänzung und Pflegeprodukte, Maumasil® und Kanjon®, Reinhold Steiger, 64331 Weiterstadt, info@m-rifa.de, www.m-rifa.de

N

Stand Nr. 22
Neuro-Socks
Neuro-Socks – Socken mit neuronaler Signatur, Barbara Tenge, 85098 Großmehring, info@fresh4life.de, www.neuro-socks.com

Stand Nr. 45 + 46
NSC-Natural Spinal Care®
Ausbildungsseminare & Literatur, Poster, Videos, Massageöl, Seidenpapier und Zubehör für die Behandlungsmethoden nach Breuß und DORN, 76448 Durmersheim, info@breuss-dorn-shop.de, www.breuss-dorn-shop.de

Stand Nr. 62
Nuad Pflegeöle
Nuad Ganzkörperpflegeöl patentiert, Bogen und Pfeile, Bernd Widenmeyer, 84178 Krönimg, bwitko@web.de, www.derbogenbauer.de

Stand Nr. 15
Nuhrovia
Sonnenhellmittel, Blütenessenzen, Mineralsole, Sonnenkuss Naturkosmetik, Sonnenperlen, Nahrungsergänzung, Naturkräutermittel, Massageöle, 5145 Neukirch, sonne@nuhrovia.com, www.nuhrovia.com

O

Stand Nr. 29
Ölmanufaktur Bender
Essig, Pesto, kaltgepresste Speiseöle in eigener Herstellung, Leinöl, Schwarzkümmelöl, Kokosöl, Mandelöl, Haselnussöl, schwarzes Sesamöl, Bockshornkleeöl, u.v.m., Tanja und Uwe Bender, 76698 Ubstadt-Weiher, info@oelmanufaktur-bender.de, www.oelmanufaktur-bender.de

Stand Nr. 2/3
OrthoDorn Schlafsysteme
Matratzen, Tellerroste, Bettwaren, Zirbenmöbel, 83026 Rosenheim, info@orthodorn.de, www.orthodorn.de

Stand Nr. 4–6
OrthoDorn GmbH
Messeveranstalter, Kartenverkauf, Therapiebedarf, Bücher, Verlag, 83026 Rosenheim, messe@gesund-media.de, www.orthodorn.com

P

Stand Nr. 18
Panek Therapiebedarf
Alles für die Arbeit bei der DORN-Anwendung und der Breuss-Massage, Toni und Tamara Riegele, 87666 Ingenried, info@therapiebedarf.net, www.therapiebedarf.net

Stand Nr. 65
Pneumed GmbH
pneumatron200 und das pneumatrontherm – diese Methode vereint die klassischen Methoden des Schröpfens, der Lymphdrainage und der Massage bzw. der Reflexzonenmassage in einem, Beate Gärtner-Stumber, 55743 Idar Oberstein, info@pneumatron200.com, www.pneumed.de

R

Stand Nr. 35
RAYONEX Biomedical GmbH
Medizinprodukte, Bioresonanz nach Paul Schmidt, Nahrungsergänzung, 57368 Lennestadt, info@rayonex.de, www.rayonex.de

Stand Nr. 23 + 24
Relax Sensation
Therapie- und Massageliegen aus Holz, sowie weiteres Praxiszubehör und Ausstattung für Ergotherapie, 83119 Obing, info@relax-sensation.de, www.relax-sensation.de

Stand 50
Robs-Gesundheitswelt
Wasserbelebungsgerät, Delphin-Luftwäsche, 86444 Affing-Bergen, rob.fischer1@web.de, www.johannes-wasser.com

S

Stand Nr. 9
SHINING LIFE Ltd
Wellness-Produkte und Dienstleistung. SUPER PATCH - die Zukunft von Wellness und Lebensfreude. London, p.sarioglu@t-online.de

Stand Nr. 78
Sidhu Spezialkosmetik GmbH & Co, KG
Ayurvedische Haar- und Hautpflege Produkte, Geeta Sidhu-Herforth, 54579 Üxheim, sidhu@t-online.de, www.sidhu.de

Stand Nr. 21
SiriSana© GmbH
SiriSana© – Kolloidales Siliziumoxid, Magnesiumchlorid, Silber, Hyaluron, Energetischer Schmuck, 8280 Kreuzlingen, info@sirisana.com, www.sirisana.com

Stand Nr. 12
Soul Healer
Heilung mit Lichtsprache, 91126 Schwabach, soulhealer.eu@gmail.com, www.soul-healer.eu

Stand Nr. 10
Lehrinstitut für Podo-Posturaltherapie & Manuelle Therapie GmbH
Podosohle®, Kiefertrommel, Skolisohle®, Lehrinstitut, Vitamine, 48231 Warendorf, info@lehrinstitut-podo.de, www.lehrinstitut-podo.de

Stand Nr. 71
Tiny Well
iLifeSOMM, NILAS MV, Hard- und Software für HRV-Messungen, Andrea Erdbrügger, 32257 Bünde, info@tiny-well.de, www.tiny-well.de

Stand Nr. 31
TMX TRIGGER GmbH
TMX TRIGGER Produkte, Trigger Eigenbehandlung, Thomas Marx, 50829 Köln, info@tmx-trigger.de, www.tmx-trigger.de

V

Stand Nr. 17
VITA Wellness
Magnetgürtel, magnetischer Kniewärmer, Ozoniser, 38268 Lengede, pflegeengel-bs@gmx.de

Stand 49
Vivita-Sana, Gina Hellmig
DORN-Anwendungen, Massagen, Narbenbeh. GuaSha, Schröpfen, WellNetiQ-CBD, Omega 3, Cocosöl, Zeolith, Edelstein-Stäbe, selbstgemachtes Kräutersalz, Kräuter-Seifen und versch. Öle, 86551 Aichach, vivita-sana@live.de

W

Stand Nr. 53
Petersen Albin GbR
WellNetIQ – CBD-Produkte "Made in Germany", CBD-Öle, CBD-Balm, CBD-Aloe-Gel, CBD-Mikro-Taping (Pflaster), Omega3-Öl, 86842 Türkheim, marina.petersen@entfalten.info, https://www.wellnetiq.com

Stand Nr. 76
Huber Winkelholf GbR
Alpaka-Produkte, Stickwaren, Seifen, Kuscheltiere, Säfte, Trockenfrüchte, Balsam Essig, Fruchtpulver, Tee, Sepp Huber, 84189 Wurmsham, huber@winklhof.de, www.winklhof-natur.de

Z

Stand Nr. 2/3
ZirbenHeim in Rosenheim
Zirbenbetten, Zirbenmöbel, Zirbenöle, Karaffen, Zirbenkugeln, Zirbengeschenkartikel, 83026 Rosenheim, info@orthodorn.de, www.orthodorn.de

Unterkünfte/Parken in Memmingen:

Alle Informationen können Sie auf der Homepage der Stadt Memmingen einsehen: www.memmingen.de

Die DORN-Anwendung im Internet:

www.dorn-kongress.de
www.dornfinder.org
www.dornmethode.com
www.breuss-dorn-shop.de
www.orthodorn.de
www.dorn-forum.de
www.dorn-bewegung.com

Ein interessanter Kongress für Jedermann!

Die Memminger Stadthalle - Austragungsort des DORN-Kongresses.

Wie Sie den DORN-Kongress unterstützen können:

Auch Sie können den DORN-Kongress auf einfache Art und Weise unterstützen. Gerne senden wir Ihnen Werbematerialien wie Programmflyer oder Aufkleber zu. Diese können Sie auslegen oder auf Ihre Post kleben. Natürlich erhalten Sie die Werbemittel kostenfrei von der OrthoDorn GmbH (messe@gesund-media.de, 08031-8093833).

Banner

Sie haben ein gut einsehbares Grundstück? Wir schicken Ihnen gerne einen Banner zu, welchen Sie sichtbar befestigen können. Machen Sie ein Bild vor der von Ihnen angebrachten Plane mit dem Daumen nach oben und einem Lächeln auf den Lippen und schicken es an messe@gesund-media.de. Wir danken für Ihre Unterstützung und veröffentlichen Ihre Bilder gerne auch auf unserer Homepage. Das Zusenden eines Bildes ist natürlich freiwillig.

Wenden Sie sich bitte an:
OrthoDorn GmbH, Isarstr. 1a, 83026 Rosenheim
Tel.: 08031- 809 38 33, messe@gesund-media.de

Wir freuen uns auf Ihre Mithilfe!

Die passende Matratze für Ihren Rücken!

Die Matratzen von **OrthoDorn**® sind wie ein Baukastensystem aufgebaut. Dank unterschiedlicher Maße und auswechselbarer Module können sie individuell auf Ihre Größe, Ihr Gewicht und Ihre gesundheitlichen Probleme abgestimmt werden. Verschiedene hochwertige Materialien und optimale Ergonomie sorgen für einen gesunden und erholsamen Schlaf auf höchstem Niveau!

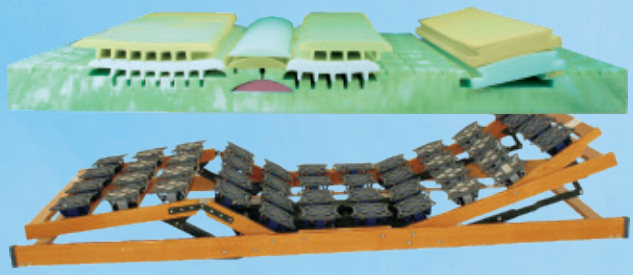

Die ideale Ergänzung: Der richtige Lattenrost.
Der Tellerrost bildet die Basis der Schlafunterlage – die 5 Zonen sind die ideale Ergänzung zu den **OrthoDorn**®-Matratzen und wird in drei Varianten angeboten: unverstellbar, manuell verstellbar oder elektrisch verstellbar. Wir bieten auch viele verschiedene Größen an!

Wichtig für die Halswirbelsäule: Das stützende Kissen
Unser ergonomisches Kissen weist eine sehr fortschrittliche Technologie auf – Hauptbestandteil ist ein spezieller Schaum. Bei Kontakt mit Körperwärme nimmt er die exakte Form des Körpers an, ohne diesen an irgendeiner Stelle zu drücken. Verlässt man es, nimmt das Kissen seine ursprüngliche Form wieder an.

Matratzen, Betten, Lattenroste und Zirbenmöbel in jeder beliebigen Größe.
Wir verwirklichen Ihre Träume!

OrthoDorn®
Bei uns liegen Sie richtig!

Isarstraße 1a – 83026 Rosenheim
Tel.: 08031- 809 33 60, info@orthodorn.de
www.orthodorn.de

Bitte nutzen Sie unsere unkomplizierte Bestellmöglichkeit im Internet:

www.dorn-kongress.de/karten

Dort sehen Sie immer den aktuellen Stand der noch verfügbaren Workshops. Wir empfehlen auf jeden Fall frühzeitig vorzubestellen, da manche Workshops erfahrungsgemäß schnell ausgebucht sein können.

Achtung: Karten-Vorbestellung nur im Internet möglich bis 30.09.2024.

Wichtige Infos zur Buchung:

- Mit dem Erwerb einer Tages- oder Wochenendkarte haben Sie uneingeschränkten Zutritt zu allen Vorträgen.
- Bei der Buchung der Workshops ist immer auch zusätzlich eine Tages- oder Wochenendkarte nötig! Die Teilnahme eines oder mehrerer Workshops ohne Tages- oder Wochenendkarte ist nicht möglich.
- Achten Sie bei der Buchung Ihrer Workshops darauf, dass immer 4 Workshops gleichzeitig stattfinden um Überschneidungen zu vermeiden!
- Der Besuch der Ausstellung ist in jedem Fall kostenfrei und bedarf keiner Tageskarte.
- Tages-, Wochenendkarten und Workshopkarten können Sie auch direkt vor Ort erwerben – allerdings können einige Workshops dann bereits ausgebucht sein. Die Teilnehmerzahl bei jedem Workshop ist begrenzt.
- Die AGBs zum Kartenverkauf finden Sie unter www.dorn-kongress.de/karten

Eintrittskarten	Anzahl	Preis	Gesamtpreis
Samstag	_____	35,- €	_____
Sonntag	_____	35,- €	_____
beide Tage	_____	45,- €	_____

WS	Anzahl	Preis	WS	Anzahl	Preis
WS 01	_____	20,- €	WS 19	_____	20,- €
WS 02	_____	20,- €	WS 20	_____	20,- €
WS 03	_____	20,- €	WS 21	_____	20,- €
WS 04	_____	20,- €	WS 22	_____	20,- €
WS 05	_____	20,- €	WS 23	_____	20,- €
WS 06	_____	20,- €	WS 24	_____	20,- €
WS 07	_____	20,- €	WS 25	_____	20,- €
WS 08	_____	20,- €	WS 26	_____	20,- €
WS 09	_____	20,- €	WS 27	_____	20,- €
WS 10	_____	20,- €	WS 28	_____	20,- €
WS 11	_____	20,- €	WS 29	_____	20,- €
WS 12	_____	20,- €	WS 30	_____	20,- €
WS 13	_____	20,- €	WS 31	_____	20,- €
WS 14	_____	20,- €	WS 32	_____	20,- €
WS 15	_____	20,- €	WS 33	_____	20,- €
WS 16	_____	20,- €	WS 34	_____	20,- €
WS 17	_____	20,- €	WS 35	_____	20,- €
WS 18	_____	20,- €	WS 36	_____	20,- €

WS insgesamt: _____ Gesamtpreis: _____€

zzgl. Versand per Einschreiben von 3,50 € nach Deutschland; bzw. 5,50 € ins Ausland.

Herzliche Einladung zum 16. DORN-Kongress

vom 19.–20. Oktober 2024

13 Vorträge z.B.:

- Michael Rau: Einführung in DORN – Entstehung/ Geschichte/ Entwicklung/Vorgehen/Hintergründe.
- Silke Dorn: Das Becken – Wichtiges Fundament für die Bandscheiben, Schwangerschaften und vieles mehr.

36 Workshops z.B.:

- Heike Günther-Schlotz: Kopfschmerzen und Migräne mit DORN selbst behandeln – Hilfe zur Selbsthilfe.
- Erhard Seiler: Eine alte Therapie neu entdeckt: DORN und Schröpfen – eine wirkungsvolle Kombination.

Behandlungsdemonstrationen:

- Genießen Sie eine kostenfreie DORN-Probebehandlung und spüren Sie selbst deren Wirksamkeit.

kostenfreie Gesundheitsausstellung:

- Eine große kostenfreie Gesundheitsausstellung mit vielen Ausstellern rund um das Thema Gesundheit – für jeden kostenfrei zugänglich.

Preise:

Ausstellung	**frei!**	• **kostenfreie Ausstellung** • **Behandlungsdemonstrationen**
Tageskarte	35,- €	• Einlass zu allen Vorträgen • Berechtigung Workshopkarten zu erwerben*
Wochen-endkarte	45,- €	• Einlass zu allen Vorträgen • Berechtigung Workshopkarten zu erwerben*
Workshop-Einzelkarte	20,- €*	• weiterbilden, kennenlernen, austauschen, Kontakte knüpfen...

* Der Besuch der Workshops ist nur in Verbindung mit einer Tages- oder Wochenendkarte möglich!